

SULLY : Lettre de rentrée 2025 – 2026

Chers futurs étudiants, chers étudiants,

Nous avons le plaisir de vous accueillir au Lycée Sully pour la rentrée 2025-2026 en sections de BTS.

Votre intégration, votre poursuite dans l'enseignement supérieur, marque une étape significative de votre parcours scolaire, et l'ensemble de l'équipe éducative sera mobilisée pour vous accompagner.

Bienvenue à Sully !

Notre établissement est un lieu d'apprentissage, d'épanouissement et d'engagement. Fidèles à nos valeurs, nous croyons qu'éduquer, c'est accompagner chacun dans toutes les dimensions de sa personne : intellectuelle, humaine, sociale et spirituelle. À Sully, l'ambition scolaire va de pair avec l'attention portée à l'autre, à son parcours, à ses fragilités comme à ses talents.

Ici, chaque jeune est invité à grandir en liberté et en responsabilité, à prendre sa place dans le monde avec audace et discernement. Nos équipes éducatives et pédagogiques, passionnées et engagées, œuvrent pour faire du lycée un véritable carrefour d'initiatives : ouverture à l'international, partenariats professionnels, projets culturels, accompagnement personnalisé... autant de chemins pour que chacun puisse construire son avenir avec confiance.

Sully est une maison qui évolue, qui se transforme, portée par une dynamique de renouveau, d'innovation et de solidarité. Une maison où l'on cultive l'exigence dans la bienveillance, où l'on ose réinventer la pédagogie au service du sens et de la réussite.

Je vous souhaite à toutes et à tous une belle année au sein de notre communauté, dans un esprit de confiance partagée et d'élan collectif.

*Fabien Persia
Chef d'établissement – Lycée Sully*

Afin de préparer au mieux la rentrée, vous trouverez ci-dessous des informations importantes :

1. Organigramme de l'administration

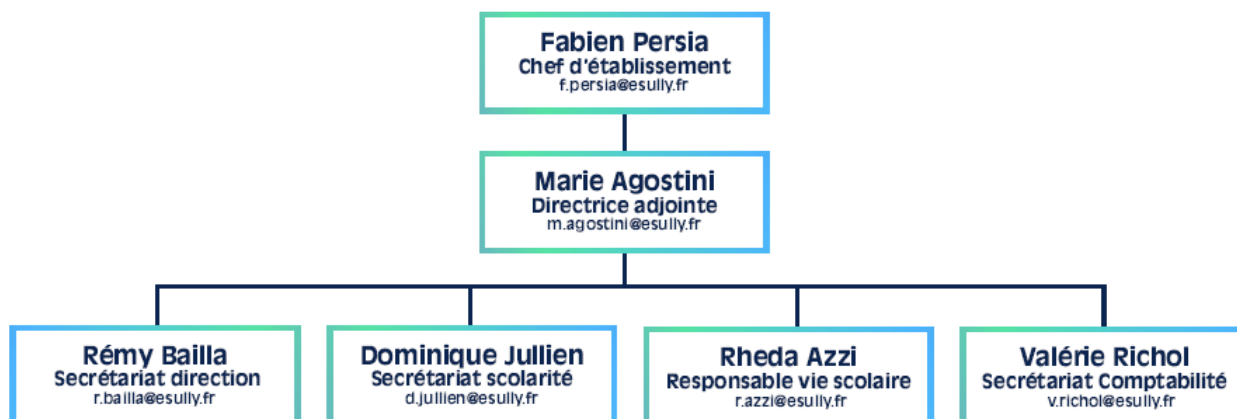

Le secrétariat sera ouvert jusqu'au 25 juillet 2025 et réouvrira le 25 août 2025. Vous pouvez nous contacter par téléphone au 04-91-48-27-87.

2. Dates clés de l'année 2025-2026

- ✓ Rentrée des BTS : **Lundi 1er septembre 2025 de 14h à 16h.**
Votre présence est obligatoire dès le premier jour de la rentrée.
- ✓ Début des cours : **Mardi 2 septembre 2025** selon l'emploi du temps.
- ✓ Job dating des BTS : **26 septembre 2025.**
- ✓ Début des Devoirs surveillés : **1^{ère} semaine d'octobre.**
- ✓ Journée de cohésion obligatoire : **Jeudi 02 octobre 2025.**
- ✓ Business game : Janvier 2026.
- ✓ Conseils de classe BTS 1 : Mi-janvier 2026 (semaine 3), mi-juin 2026 (semaine 25).
- ✓ Conseils de classe BTS 2 : Mi-janvier 2026 (semaine 3), fin avril 2026 (semaine 18).
- ✓ Semaines d'examen BTS 1 : Semaine du 17 décembre 2025 et semaine du 28 avril 2026.
- ✓ Semaines d'examen BTS 2 : Semaine du 17 décembre 2025 et semaine du 06 avril 2026.



3. Matériel et fournitures

Les manuels scolaires sont commandés par les enseignants et pris en charge dans les frais de scolarité. Une calculatrice graphique avec le mode examen est nécessaire et du matériel de base pour la prise de notes (support d'écriture, cahier ou bloc-notes etc). Des précisions sur les fournitures spécifiques à chaque filière vous seront apportées à la rentrée.

4. APEL (Association des Parents d'Elèves)

L'Assemblée Générale de constitution de l'APEL Sully aura lieu en septembre 2025. Si vos parents souhaitent se porter volontaire pour la constitution de l'APEL, nous vous remercions de nous le faire savoir par mail : m.agostini@esully.fr.

5. PAI ou PAP

Si vous souhaitez mettre en place ou poursuivre un Plan d'Accompagnement Personnalisé ou un Projet d'Accueil Individuel, nous vous remercions de faire un mail au secrétariat de scolarité : d.jullien@esully.fr avant la fermeture du 25 juillet 2025 avec les documents dont vous disposez.

6. BOURSE

Merci de bien vouloir adresser votre notification conditionnelle émanant du CROUS à Dominique JULLIEN à l'adresse suivante : d.jullien@e.sully.fr ou en mains propres (bureau du rez-de-chaussée à l'entrée de l'établissement).

Nous vous souhaitons un bel été,

L'équipe de Direction

